

Bijlage 3: Categorieën drijfslagen

Categorie I Er is nog geen direct risico eventueel verhogen monitoringsfrequentie.

Beschrijving

Er zijn (gif)groene bolletjes of draadjes (kolonies van blauwalgen) op of net onder het oppervlak. Er zijn geen aaneengesloten lagen. Er is geen stank.

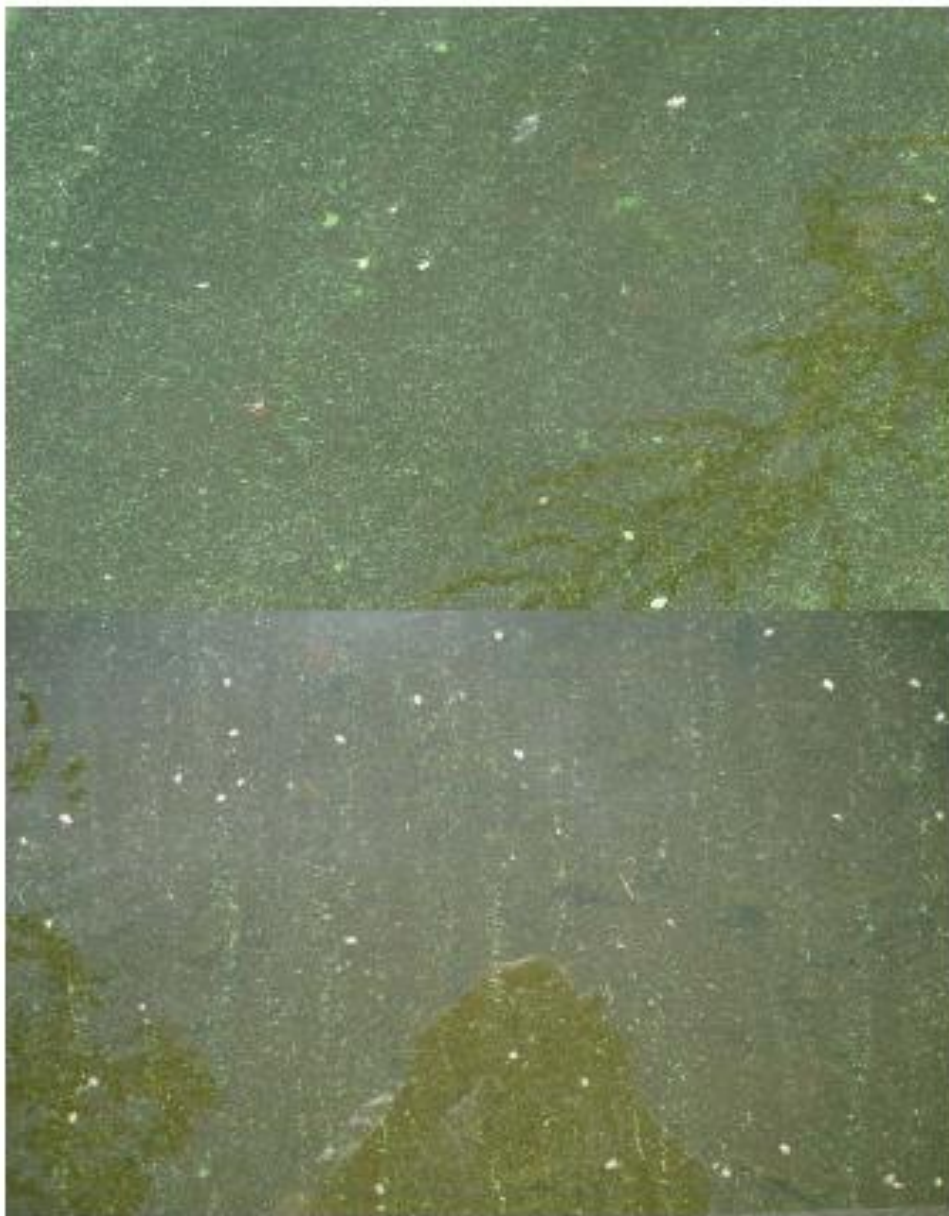

de witte stippen op bovenstaande foto's zijn niet relevant

Categorie II Risiconiveau 1 Waarschuwing

Beschrijving

De blauwalgen drijven als dichte plakken op of net onder het oppervlak, maar op veel plaatsen kun je tussen de plakken de waterfase nog zien. De drijfvlagen beslaan maar een deel van de badzone. Er is geen stank.





Categorie III Risiconiveau 2 Negatief Zwemadvies

Beschrijving

De blauwalgen drijven in dichte plakken op of vlak onder het oppervlak. Tussen de plakken is niet of nauwelijks water te zien; ze beslaan een groot deel van de badzone. De drijfslagen hebben enige massa en consistentie en zullen niet snel mengen met het water. Het rottingsproces kan gaande zijn en gepaard gaan met zuurstofloosheid, verkleuring van de drijfslagen naar gifgroen, lichtblauw of wit, stank en dode vis.





