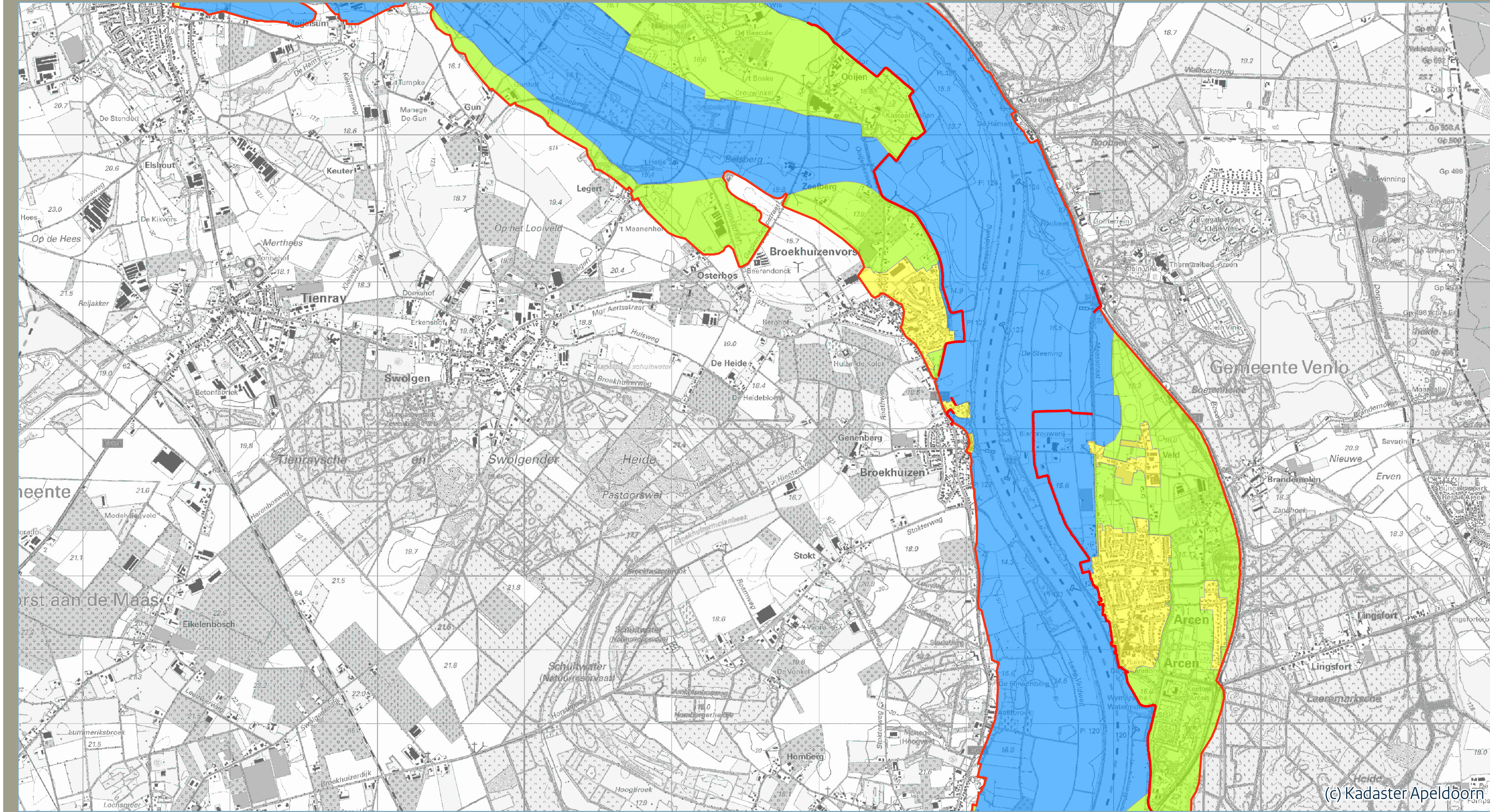

Kaarten bij Beleidsregels Grote Rivieren

Deze bijlage behoort bij de Beleidsregels Grote Rivieren

Mij bekend,

Minister van Infrastructuur en Milieu

Ministerie van Infrastructuur en Milieu

Geldend met ingang van 1 juli 2015

Legenda

- Gedeelte van het rivierbed waar §6 van Hoofdstuk 6 van het Waterbesluit niet van toepassing is (artikel 6.16 van het Waterbesluit)
- Stroomvoerend regime
- Bergend regime
- Nieuwe buitendijkse gebieden a.g.v. PKB ruimte voor de Rivier
- Lijn hoogwaterkerende gronden en kades Limburg

Kaartblad

018 Maas 18

N

0 2 km

schaal 1:25,000