

Organisatie

Organisatiestructuur Eems-Dollard

De stroomgebiedcoördinator dient ook zorg te dragen voor de coördinatie van de inhoudelijke totstandkoming van dat deel van het stroomgebiedbeheersplan wat betrekking heeft op de deelstroomgebieden Eems- Dollard en Nedereems. In onderstaand figuur is het schema voor de organisatie van het deelstroomgebied Eems- Dollard weergegeven.

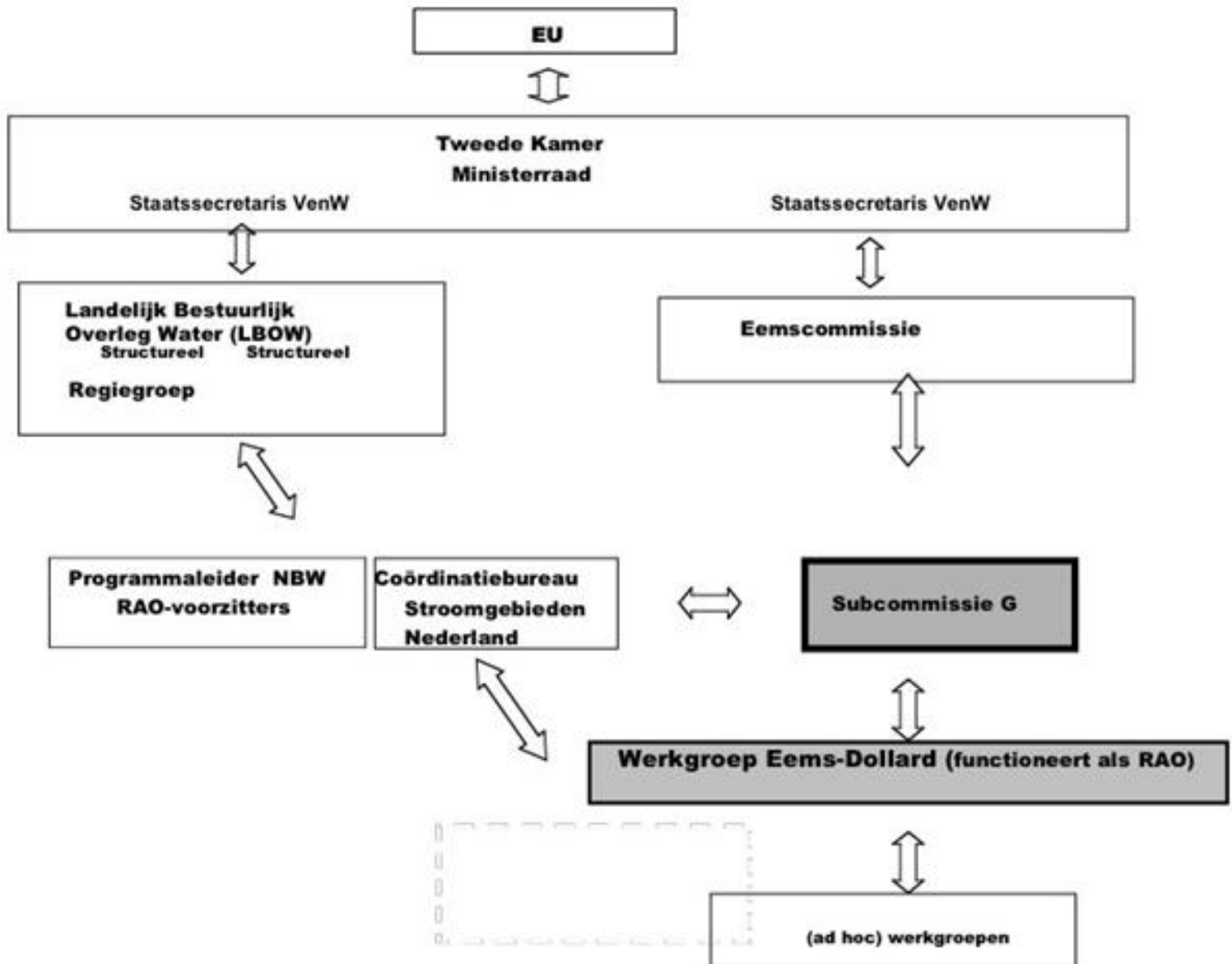

De regie bij het opstellen van het beheersplan voor dit deelstroomgebied, ligt bij de werkgroep Waterkwaliteit van de Permanente Grenswateren Commissie, subcommissie G Eems- Dollard. Het is de intentie van Rijkswaterstaat om in nauwe samenwerking met Duitsland het deelstroomgebiedbeheersplan voor de Eems- Dollard op te stellen. Voor wat betreft de inhoudelijke aspecten van het beheersplan wordt aan Nederlandse zijde aangesloten bij de organisatie die zich gelijktijdig bezighoudt met de Waddenzee, onderdeel van het deelstroomgebied Deltarijn.