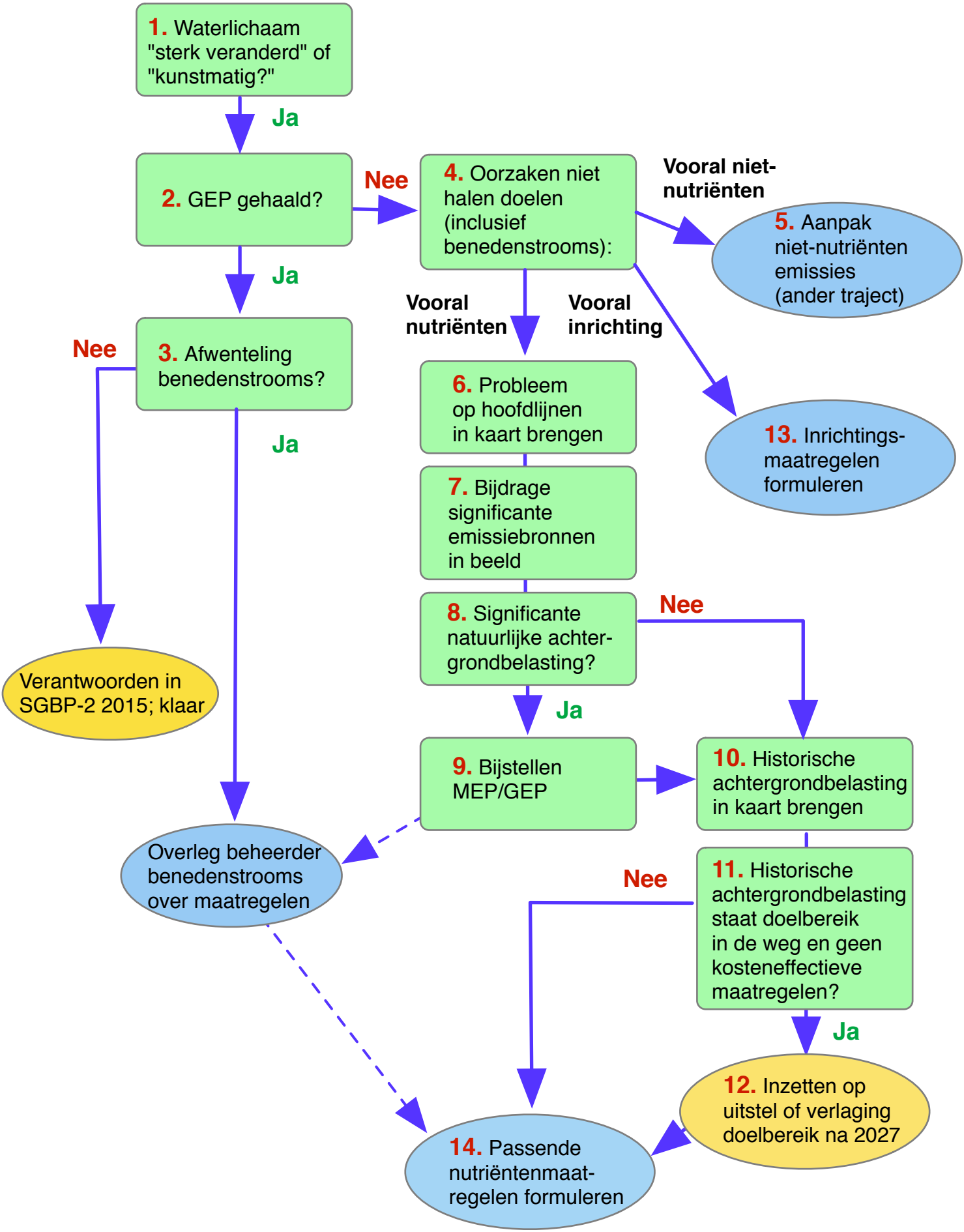
1. Waterlichaam "sterk veranderd" of "kunstmatig?"
Ja
2. GEP gehaald?
Nee
4. Oorzaken niet halen doelen (inclusief benedenstrooms):
Vooral niet-nutriënten
5. Aanpak niet-nutriënten emissies (ander traject)
Ja
Vooral nutriënten
Vooral inrichting
Nee
3. Afwenteling benedenstrooms?
6. Probleem op hoofdlijnen in kaart brengen
13. Inrichtings-maatregelen formuleren
Ja
7. Bijdrage significante emissiebronnen in beeld
8. Significante natuurlijke achter-grondbelasting?
Nee
Verantwoorden in SGBP-2 2015; klaar
Ja
9. Bijstellen MEP/GEP
10. Historische achtergrondbelasting in kaart brengen
Overleg beheerder benedenstrooms over maatregelen
Nee
11. Historische achtergrondbelasting staat doelbereik in de weg en geen kosteneffectieve maatregelen?
Ja
12. Inzetten op uitstel of verlaging doelbereik na 2027
14. Passende nutriëntenmaat-regelen formuleren